

FECHA DE CORTE: 31-12-2025

**CARACTERÍSTICAS DEL FONDO**

|                                       |                                      |
|---------------------------------------|--------------------------------------|
| Tipo de Fondo de Inversión Colectiva: | FONDO DE INVERSIÓN COLECTIVA CERRADO |
| Fecha de inicio de operaciones:       | 11-02-2010                           |
| Valor Fondo de Inversión (MM COP):    | 125.752.99                           |
| Número de Unidades en Circulación:    | 4.007.762.518770                     |

**CALIFICACIÓN DEL FONDO**

|                                  |                       |
|----------------------------------|-----------------------|
| Calificación:                    | F BBB+/3 BRC 2+       |
| Fecha de la Última Calificación: | 05-06-2025            |
| Entidad Calificadora:            | BRC Standard & Poor's |

**POLÍTICA DE INVERSIÓN**

FONDO DE INVERSIÓN COLECTIVA CERRADO PROGRESIÓN RENTAMÁS

- El objetivo del Fondo de Inversión Colectiva PROGRESIÓN - RENTAMÁS es proporcionar a sus suscriptores un instrumento de inversión de corto, mediano o largo plazo, de riesgo alto con inversiones en derechos representativos de cartera y obligaciones dinerarias, los cuales no estarán inscritos en el RNVE.

El Fondo buscará obtener rentabilidades superiores a las que se encuentren en inversiones en instrumentos de renta fija tradicionales asumiendo riesgos crediticios en promedio superiores a los riesgos que se toma a través de los instrumentos tradicionales de renta fija. El Fondo pueda invertir en los activos establecidos en el reglamento y para esto deberán cumplir con los criterios generales establecidos en el Manual de Sistema de Riesgo de Crédito aprobado por la Junta Directiva de la Sociedad Administradora.

**TIPOS DE PARTICIPACIONES**

| CONCEPTO                                  | UP-3  | UP-6               | UP-12              | UP-24              |
|---|---|--------------------|--------------------|--------------------|
| Valor de la Unidad                        | 25.446.356792   | 29.596.365571      | 31.943.925363      | 34.486.844099      |
| Número de Inversionistas                  | 49  | 221                | 400                | 68                 |
| Inversión Inicial Mínima (COP):           | 200.000   | 200.000            | 200.000            | 200.000            |
| Saldo Mínimo (COP):                       | N.A.  | N.A.               | N.A.               | N.A.               |
| Tiempo de Preaviso para Retiro (días):    | 30 Días calendario                                    | 30 Días calendario | 30 Días calendario | 30 Días calendario |
| <b>Comisiones</b>                         | Administración Calculada sobre el monto administrado: | 5.00%              | 4.00%              | 3.50%              |
|   | Gestión:  | N.A.               | N.A.               | N.A.               |
|   | Éxito:  | N.A.               | N.A.               | N.A.               |
|   | Entrada:  | N.A.               | N.A.               | N.A.               |
|   | Salida:   | N.A.               | N.A.               | N.A.               |
| Remuneración Efectivamente Cobrada:       | 5.00%   | 4.00%              | 3.50%              | 3.00%              |
| Días de pacto de permanencia              | N.A.  | N.A.               | N.A.               | N.A.               |
| Sanción o Comisión por Retiro Anticipado: | N.A.  | N.A.               | N.A.               | N.A.               |
| <b>Gastos Totales</b>                     | 5.10%   | 4.45%              | 5.78%              | 3.32%              |

**Evolución del Valor del Fondo de Inversión Colectiva**

Evolución de 100.000 Cop invertidos hace 5 años

Evolución valor de la unidad en los últimos 5 años

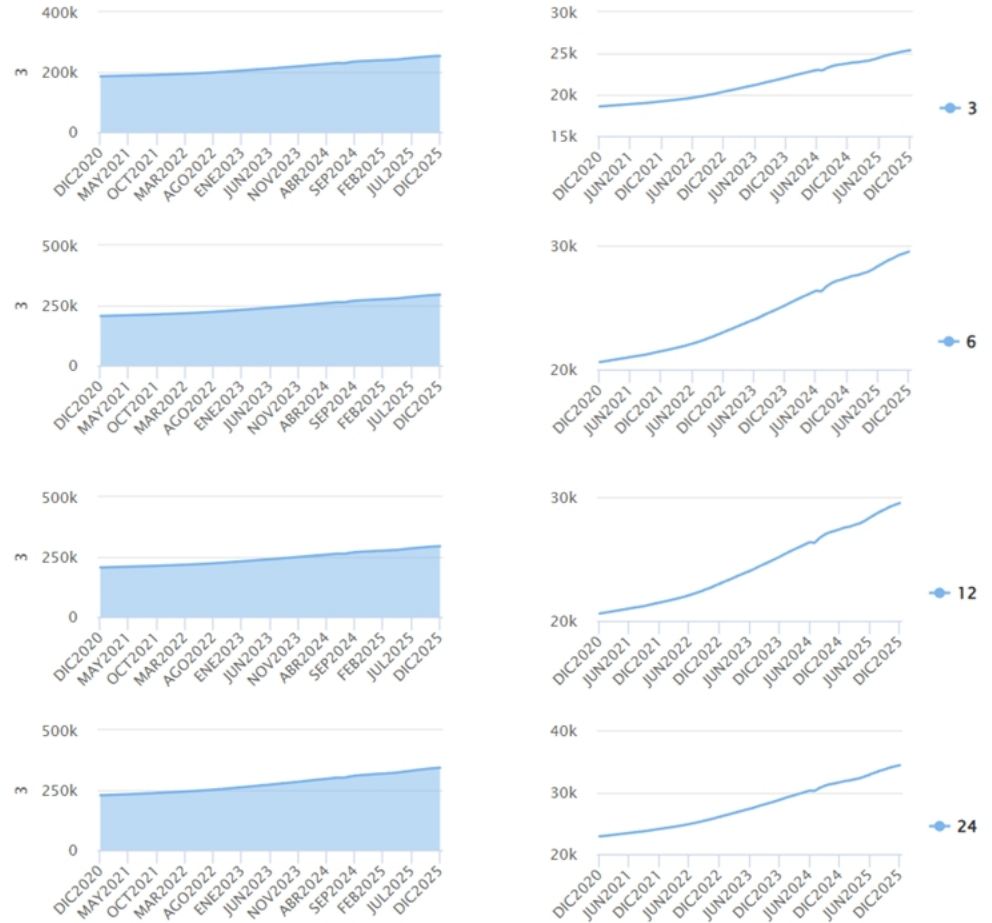

**INFORMACIÓN DE PLAZOS Y MADURACIÓN**

| INVERSIONES POR PLAZOS | PARTICIPACIÓN |
|------------------------|---------------|
| 1 A 180 DIAS           | 66.87 %       |
| 181 A 365 DIAS         | 14.99 %       |
| 1 - 3 AÑOS             | 10.07 %       |
| 3 A 5 AÑOS             | 4.10 %        |
| MAS DE 5 AÑOS          | 3.96 %        |

| PLAZO PROMEDIO PONDERADO INCLUYENDO DISPONIBLE |       | PLAZO PROMEDIO PONDERADO EXCLUYENDO DISPONIBLE |       | DURACIÓN |
|--|-------|--|-------|----------|
| DIAS   | AÑOS  | DIAS   | AÑOS  | AÑOS     |
| 287.42   | 0.787 | 320.98   | 0.879 | 0.879    |

**RENTABILIDAD HISTÓRICA**

|                     | RENTABILIDAD HISTÓRICA |                 |             |            |                |                |
|---------------------|------------------------|-----------------|-------------|------------|----------------|----------------|
|                     | ÚLTIMO MES             | ÚLTIMOS 6 MESES | AÑO CORRIDO | ÚLTIMO AÑO | ÚLTIMOS 2 AÑOS | ÚLTIMOS 3 AÑOS |
| PARTICIPACIÓN UP3:  | 7.542 %                | 7.122 %         | 6.721 %     | 6.721 %    | 7.169 %        | 7.589 %        |
| PARTICIPACIÓN UP6:  | 8.576 %                | 8.152 %         | 7.747 %     | 7.747 %    | 8.199 %        | 8.623 %        |
| PARTICIPACIÓN UP12: | 9.100 %                | 8.675 %         | 8.268 %     | 8.268 %    | 8.722 %        | 9.148 %        |
| PARTICIPACIÓN UP24: | 9.630 %                | 9.202 %         | 8.793 %     | 8.793 %    | 9.250 %        | 9.678 %        |

**VOLATILIDAD HISTÓRICA**

|                     | VOLATILIDAD HISTÓRICA |                 |             |            |                |                |
|---------------------|-----------------------|-----------------|-------------|------------|----------------|----------------|
|                     | ÚLTIMO MES            | ÚLTIMOS 6 MESES | AÑO CORRIDO | ÚLTIMO AÑO | ÚLTIMOS 2 AÑOS | ÚLTIMOS 3 AÑOS |
| PARTICIPACIÓN UP3:  | 0.868 %               | 0.503 %         | 0.882 %     | 0.882 %    | 2.111 %        | 1.725 %        |
| PARTICIPACIÓN UP6:  | 0.868 %               | 0.503 %         | 0.882 %     | 0.882 %    | 2.111 %        | 1.725 %        |
| PARTICIPACIÓN UP12: | 0.868 %               | 0.503 %         | 0.882 %     | 0.882 %    | 2.111 %        | 1.725 %        |
| PARTICIPACIÓN UP24: | 0.868 %               | 0.503 %         | 0.882 %     | 0.882 %    | 2.111 %        | 1.725 %        |

COMPOSICIÓN DEL PORTAFOLIO POR CALIFICACIÓN

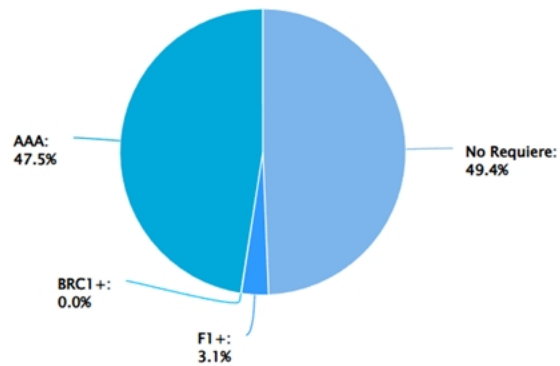

COMPOSICIÓN DEL PORTAFOLIO POR TIPO DE RENTA

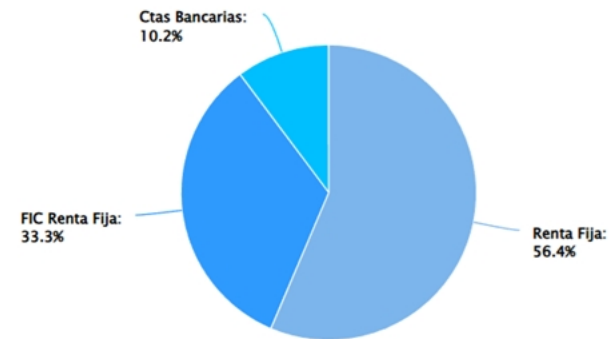

COMPOSICIÓN DEL PORTAFOLIO POR SECTOR ECONÓMICO



COMPOSICIÓN DEL PORTAFOLIO POR PAÍS EMISOR



COMPOSICIÓN POR MONEDA



COMPOSICIÓN DEL ACTIVO DEL FONDO



## EXPOSICION NETA DEL PORTAFOLIO (DERIVADOS Y OPERACIONES DE NATURALEZA APALANCADA)

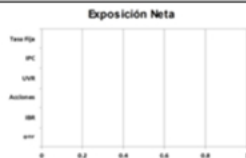

## Posición Derivados/ Corto Exposición Neta

|           | Posición | Derivado/Corto | Exposición Neta |
|-----------|----------|----------------|-----------------|
| Tasa Fija | 0.00%    | 0.00%          | 0.00%           |
| IPC       | 0.00%    | 0.00%          | 0.00%           |
| IBR       | 0.00%    | 0.00%          | 0.00%           |
| DTF       | 0.00%    | 0.00%          | 0.00%           |
| UVR       | 0.00%    | 0.00%          | 0.00%           |

## PRINCIPALES INVERSIONES DEL FONDO

| EMISORES   | % PART. |
|--|---------|
| CREDICORP CAPITAL VISTA                            | 12.88 % |
| CREDICORP ALTA LIQUIDEZ                            | 10.04 % |
| ACERIAS PAZ DEL RIO SA                             | 7.79 %  |
| EMPRESA DE DESARROLLO LOS MORROS SUCURSAL COLOMBIA | 7.41 %  |
| FIC ABIERTO GLOBAL VISTA                           | 7.23 %  |
| BANCOLOMBIA  | 6.86 %  |
| GOBIERNO REPUBLICA DE COLOMBIA                     | 5.78 %  |
| COMPENALCO VALLE                                   | 5.07 %  |
| ESAPETROL SA                                       | 4.53 %  |
| LA HIPOTECARIA CIA DE FINANCI                      | 3.96 %  |
| TOTAL:   | 71.55 % |

## EMPRESAS RELACIONADAS CON LA ADMINISTRADORA

## INFORMACIÓN DEL REVISOR FISCAL DEL FONDO

|                     |                           |
|---------------------|---------------------------|
| REVISORIA:          | Moore Assurance S.A.S     |
| NOMBRE:             | Shirly Pulido             |
| TELEFONO:           | 489 7160                  |
| CORREO ELECTRONICO: | spulido@moore-colombia.co |

## INFORMACIÓN DEL DEFENSOR DEL CONSUMIDOR FINANCIERO

|                     |                             |
|---------------------|-----------------------------|
| NOMBRE:             | Pablo Tomas Silva Mariño    |
| TELEFONO:           | (+57) 3009061828            |
| CORREO ELECTRONICO: | ptsilvadefensor@hotmail.com |

## HOJA DE VIDA DEL ADMINISTRADOR DEL FONDO

|                         |  |
|-------------------------|--|
| NOMBRE:                 | Daniel Lozada Velez  |
| PROFESIÓN:              | Ingeniero Financiero   |
| ESTUDIO ESPECIALIZADOS: | especialización en gestión financiera empresarial  |
| EXPERIENCIA:            | Profesional de mercado de valores con 5 años de experiencia en el sector Financiero. Ha trabajado también en banca de inversión y finanzas corporativas. |
| OTROS FONDOS A CARGO:   | FIC Facturas, FIC Renta Crédito y FIC Títulos Valores, FIC Progresión Rentaplus  |
| CORREO ELECTRONICO:     | Dlozada@progresion.com.co  |

## INFORMACIÓN DEL AUDITOR EXTERNO

|                     |     |
|---------------------|-----|
| COMPANIA:           | N/A |
| NOMBRE:             | N/A |
| TELEFONO:           | N/A |
| CORREO ELECTRONICO: | N/A |

Este material es para información de los inversionistas y no está concebido como una oferta o una solicitud para vender o comprar activos. La información contenida es sólo una guía general y no debe ser usada como base para la toma de decisiones de inversión. En relación con el FONDO DE INVERSIÓN COLECTIVA CERRADO PROGRESION RENTAMAS existe un reglamento de inversión y un prospecto, que contiene información relevante para su consulta y podrá ser examinada en la página web WWW.PROGRESION.COM.CO. Las obligaciones asumidas por PROGRESIÓN SOCIEDAD COMISIONISTA DE BOLSA, del FONDO DE INVERSIÓN COLECTIVA CERRADO PROGRESION RENTAMAS relacionadas con la gestión del portafolio, son de medio y no de resultado. Los dineros entregados por los suscriptores al fondo de inversión colectiva no son un depósito, ni generan para la sociedad comisionista las obligaciones propias de una institución de depósito y no están amparadas por el seguro de depósito del Fondo de Garantías de Instituciones Financieras FOGAFIN, ni por ninguno de dicha naturaleza. La inversión en el fondo de inversión colectiva está sujeta a los riesgos derivados de los activos que componen el portafolio del respectivo fondo de inversión colectiva. Los datos suministrados reflejan el comportamiento histórico del fondo de inversión colectiva, pero no implica que su comportamiento en el futuro sea igual o semejante.